

COMUNE DI CAPRAIA E LIMITE

PROVINCIA di FIRENZE

AI COMUNE di CAPRAIA E LIMITE
Piazza VIII Marzo 1944 n. 9
50050 Capraia e Limite

OGGETTO: Dichiarazione resa ai sensi dell'art. 14 "Obblighi di pubblicazione concernenti i componenti degli organi di indirizzo politico", comma 1. lettere b), c), d), e), f), del d.lgs. 14 marzo 2013 n. 33.

Il sottoscritto **SALVADORI CLAUDIO**

nato a **CAPRAIA E LIMITE** il **17 APRILE 1952**

residente a **CAPRAIA E LIMITE** in Via **TIRIBILLI** N° 16

codice fiscale **SLVCLD52D17B684L**

tel. n. _____ fax n. _____ e mail _____

in qualità di **CONSIGLIERE** del Comune di Capraia e Limite.
(indicare l'incarico rivestito Sindaco/Assessore/Consigliere)

ai sensi degli artt. 46, 47, 48 del d.P.R. 28.12.2000, n. 445 e ss.mm., consapevole delle sanzioni penali previste dall'art. 76 del medesimo d.P.R. per le ipotesi di falsità in atti e dichiarazioni mendaci ivi indicate:

DICHIARA

a) di essere a conoscenza che i dati resi con la presente dichiarazione dovranno essere pubblicati sul sito web del Comune, ai sensi dell'art. 14 "Obblighi di pubblicazione concernenti i componenti degli organi di indirizzo politico";

b) di ricoprire presso enti pubblici o privati, esclusivamente le seguenti cariche, con indicati di fianco i relativi compensi a qualsiasi titolo corrisposti in ragione della carica:

DENOMINAZIONE ENTE: _____

TIPO ENTE: Pubblico Privato

Partita I.V.A. o Codice Fiscale: _____

Indirizzo sede legale: Via/Piazza _____ n. _____

C.A.P. _____ **Città** _____ **Provincia** _____

CARICA RICOPERTA _____ **COMPENSO** _____

COMUNE DI CAPRAIA E LIMITE

PROVINCIA di FIRENZE

DENOMINAZIONE ENTE: _____

TIPO ENTE: Pubblico Privato

Partita I.V.A. o Codice Fiscale: _____

Indirizzo sede legale: Via/Piazza _____ n. _____

C.A.P. _____ Città _____ Provincia _____

CARICA RICOPERTA _____ COMPENSO _____

luogo e data

firma per esteso

c) di svolgere esclusivamente i seguenti incarichi, con oneri a carico della finanza pubblica, con indicati di fianco i relativi compensi a qualsiasi titolo spettanti in ragione dell' incarico:

DENOMINAZIONE ENTE: _____

TIPO ENTE: Pubblico Privato

Partita I.V.A. o Codice Fiscale: _____

Indirizzo sede legale: Via/Piazza _____

n. _____ C.A.P. _____ Città _____ Provincia _____

CARICA RICOPERTA _____ COMPENSO _____

DENOMINAZIONE ENTE: _____

TIPO ENTE: Pubblico Privato

Partita I.V.A. o Codice Fiscale: _____

Indirizzo sede legale: Via/Piazza _____

n. _____ C.A.P. _____ Città _____ Provincia _____

CARICA RICOPERTA _____ COMPENSO _____

LIMITE 19/10/13
luogo e data

Salvadori, Claudia
firma per esteso

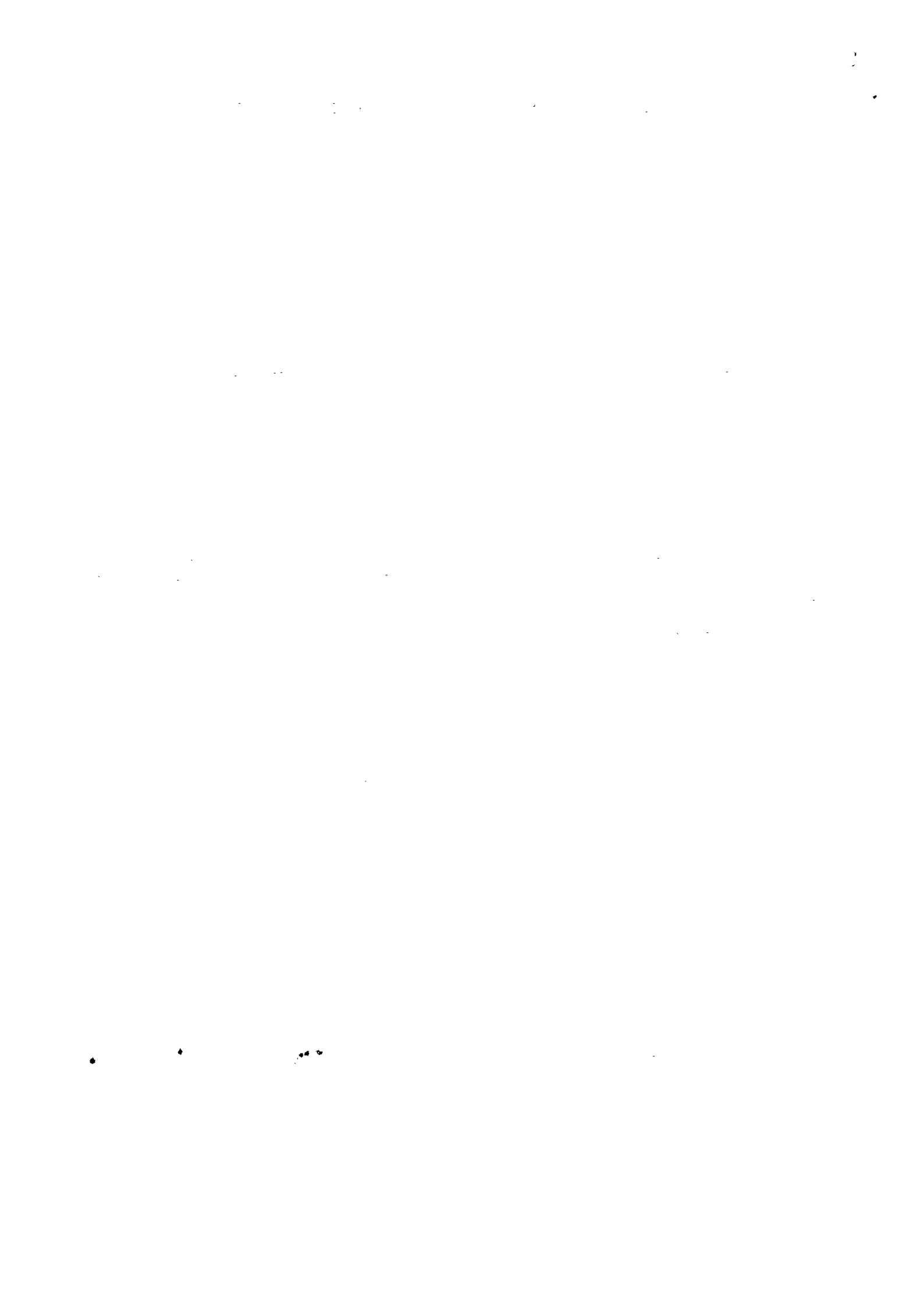

COMUNE DI CAPRAIA E LIMITE

PROVINCIA di FIRENZE

d) di essere titolare di diritti reali sui seguenti beni immobili e beni mobili iscritti in pubblici registri (indicarli tutti):

DENOMINAZIONE BENE	NATURA DIRITTO REALE	PUBBLICO REGISTRO ISCRIZIONE DEL BENE
CASA 270 mq LIMITE	50%	CATAJTO
CASA 90 mq CAPRAIA	100%	CATAJTO
CASA 90 mq CAPRAIA	100%	CATAJTO
CASA 80 mq CAPRAIA	100%	CATAJTO
CASA 60 mq FIRENZE	100%	CATAJTO
CASA 40 mq FIRENZE	100%	CATAJTO
MONOLocale 30mq CAPRAIA	100%	CATAJTO (RTA)
AUTO BMW 525	100%	PRA

e) di essere titolare di diritti reali sulle azioni di società e/o quote di partecipazione a società di seguito indicati (indicarle tutte):

DENOMINAZIONE SOCIETA': BCS di BIRI CECCHI e SALVADORI SRL

Partita I.V.A. o Codice Fiscale: 00427340489

Indirizzo sede legale: Via/Piazza VIA SALANI n. 1

C.A.P. 50050 Città CAPRAIA E LIMITE Provincia FI

AZIONI NATURA DIRITTO REALE

QUOTE DI PARTECIPAZIONI NATURA DIRITTO REALE SOCIO 16,5%

DENOMINAZIONE SOCIETA': JEMA SRL

Partita I.V.A. o Codice Fiscale: _____

Indirizzo sede legale: Via/Piazza VIA PALANDRI n. _____

C.A.P. 50050 Città CAPRAIA E LIMITE Provincia FI

AZIONI NATURA DIRITTO REALE

QUOTE DI PARTECIPAZIONI NATURA DIRITTO REALE SOCIO 12,5%

LIMITE 19/10/13
luogo e data

Salvadori Claudio
firma per esteso

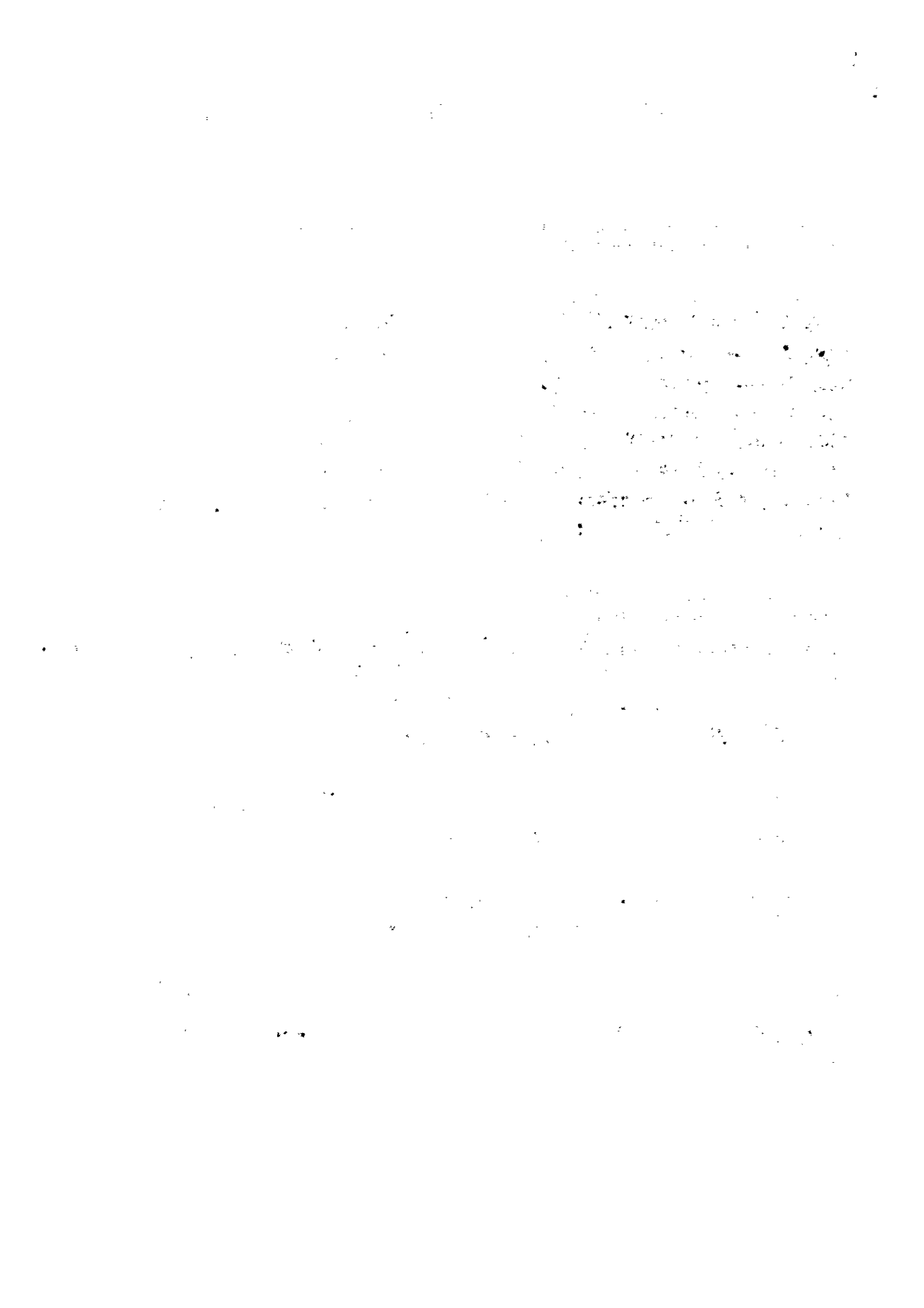

COMUNE DI CAPRAIA E LIMITE

PROVINCIA di FIRENZE

DENOMINAZIONE SOCIETÀ: _____

Partita I.V.A. o Codice Fiscale: _____

Indirizzo sede legale: Via/Piazza _____ n. _____

C.A.P. _____ Città _____ Provincia _____

AZIONI NATURA DIRITTO REALE _____

QUOTE DI PARTECIPAZIONI NATURA DIRITTO REALE _____

DENOMINAZIONE SOCIETÀ: _____

Partita I.V.A. o Codice Fiscale: _____

Indirizzo sede legale: Via/Piazza _____ n. _____

C.A.P. _____ Città _____ Provincia _____

AZIONI NATURA DIRITTO REALE: _____

QUOTE DI PARTECIPAZIONI NATURA DIRITTO REALE: _____

luogo e data

firma per esteso

f) di esercitare le funzioni di amministratore o di sindaco delle seguenti società (indicarle tutte):

DENOMINAZIONE SOCIETÀ: BCS di B.M. CECCIA SALVADORI SEL

TIPO SOCIETÀ: Pubblico Privato

Partita I.V.A. o Codice Fiscale: 00427340486

Indirizzo sede legale: Via/Piazza SALVI n. 1

C.A.P. 50050 Città CAPRAIA E LIMITE Provincia Fi

CARICA RICOPERTA: AMMINISTRATORE

DENOMINAZIONE SOCIETÀ: VERA SEL

TIPO SOCIETÀ: Pubblico Privato

Partita I.V.A. o Codice Fiscale: _____

Indirizzo sede legale: Via/Piazza PALAZZO n. _____

C.A.P. 50050 Città CAPRAIA E LIMITE Provincia Fi

CARICA RICOPERTA: AMMINISTRATORE

19/10/13
luogo e data

Salvadori Claudio
firma per esteso

THE HISTORY OF THE UNITED STATES

1776

1789

1800

1820

1850

THE HISTORY OF THE UNITED STATES

1776

THE HISTORY OF THE UNITED STATES

1800

1820

1850

1876

1899

1914

1929

1945

1960

1975

1980

1990

2000

COMUNE DI CAPRAIA E LIMITE

PROVINCIA di FIRENZE

g) di aver sostenuto le seguenti spese e aver assunto le seguenti obbligazioni, per la propaganda elettorale delle elezioni amministrative del 6 e 7 giugno 2009:

- spese euro _____;
- obbligazioni: _____;

oppure

di attestare di essermi avvalso, per la propaganda elettorale delle elezioni amministrative del 6 e 7 giugno 2009, esclusivamente di materiali e di mezzi propagandistici predisposti e messi a disposizione dal partito DEMOCRATICO, di cui facevo parte al momento della candidatura.

AFFERMO

sul mio onore che la dichiarazione sopra resa corrisponde al vero.

DICHIARO

- a) di allegare alla presente dichiarazione il mio curriculum vitae (allegato 1);
- b) di allegare alla presente copia delle dichiarazioni dei redditi soggetti all'imposta sui redditi delle persone fisiche dell'anno 2011 o, se già effettuata, 2012 (allegato 2);
- c) di allegare alla presente copia delle dichiarazioni di cui al terzo comma dell'articolo 4 della legge 18 novembre 1981, n. 659, relative ai contributi ricevuti, per un importo che nell'anno superi euro cinquemila, sotto qualsiasi forma, compresa la messa a disposizione di servizi, sottoscritte dal soggetto che li ha erogati e dal sottoscritto;
- d) di allegare la dichiarazione resa, ai sensi dell'art. 14, comma 1. lettera f) del d.lgs. 14 marzo 2013 n. 33, dal mio coniuge non separato;
- e) di allegare la dichiarazione resa, ai sensi dell'art. 14, comma 1. lettera f) del d.lgs. 14 marzo 2013 n. 33, dai miei parenti fino al secondo grado di cui ai nominativi sottoelencati:

... ..

... ..

... ..

COMUNE DI CAPRAIA E LIMITE

PROVINCIA di FIRENZE

DICHIARO altresì

- a) che il mio coniuge non separato NON HA DATO il consenso alla comunicazione dei dati di cui all'art. 14, comma 1, lettera f) del d.lgs. 14 marzo 2013 n. 33
(cancellare con un rigo se si allega la dichiarazione del coniuge)
- b) che i miei parenti fino al secondo grado di cui ai nominativi sottoelencati NON HANNO DATO il consenso alla comunicazione dei dati di cui all'art. 14, comma 1, lettera f) del d.lgs. 14 marzo 2013 n. 33:

MOGHE DANESE GLORIA
FIGLIA SALVADORI RUKA
FIGLIO SALVADORI MAREO

(compilare con i soli nomi dei parenti che non hanno prestato il consenso)

Allego fotocopia di un documento d'identità.

Luogo e data

19/10/13

firma per esteso

Salvadori Claudio



SALVADORI

Cognome.....**CLAUDIO**

Nome.....**17/04/1952**

nato il.....**18 I A**

(atto n. **CAPRAIA E LIMITE (CFI)**

a.....**Italiana**)

Cittadinanza.....**CAPRAIA E LIMITE**

Residenza.....**A. TIRIBILLI n. 16**

Via.....**=====**

Stato civile.....**Ingegnere**

Professione.....

CONNOTATI E CONTRASSEGNI SALIENTI
mt. **1,88**

Statura.....**brizzolati**

Capelli.....**marroni**

Occhi.....**nessuno**

Segni particolari.....

.....

.....



CAPRAIA E LIMITE 18/08/2006

IL SINDACO

Impronta del dito indice sinistra **Collaboratore Amministrativo**

Euro 5,42

(Alene Alderighi)



SCADE IL 15/06/2011

CAPRAIA E LIMITE

15 APR 2011

Validità prorogata ai sensi dell'art. 48 del

DL 256/2008 n. 112/2008

DL 256/2008 n. 112/2008

PER ORDINE DEL SINDACO
ISTRUTTO PER AMMINISTRAZIONE

Bozza Mediana

AN 2113241



IPZS SPA - OFFICINA CV - ROMA

REPUBBLICA ITALIANA



COMUNE DI

CAPRAIA E LIMITE

(F. Trezza)

CARTA D'IDENTITA'

N° AN 2113241

DI

SALVADORI

CLAUDIO